ORP NÁMĚŠŤ NAD OSLAVOU

4. ÚPLNÁ AKTUALIZACE ÚZEMNĚ ANALYTICKÝCH PODKLADŮ SPRÁVNÍHO OBVODU OBCE S ROZŠÍŘENOU PŮSOBNOSTÍ

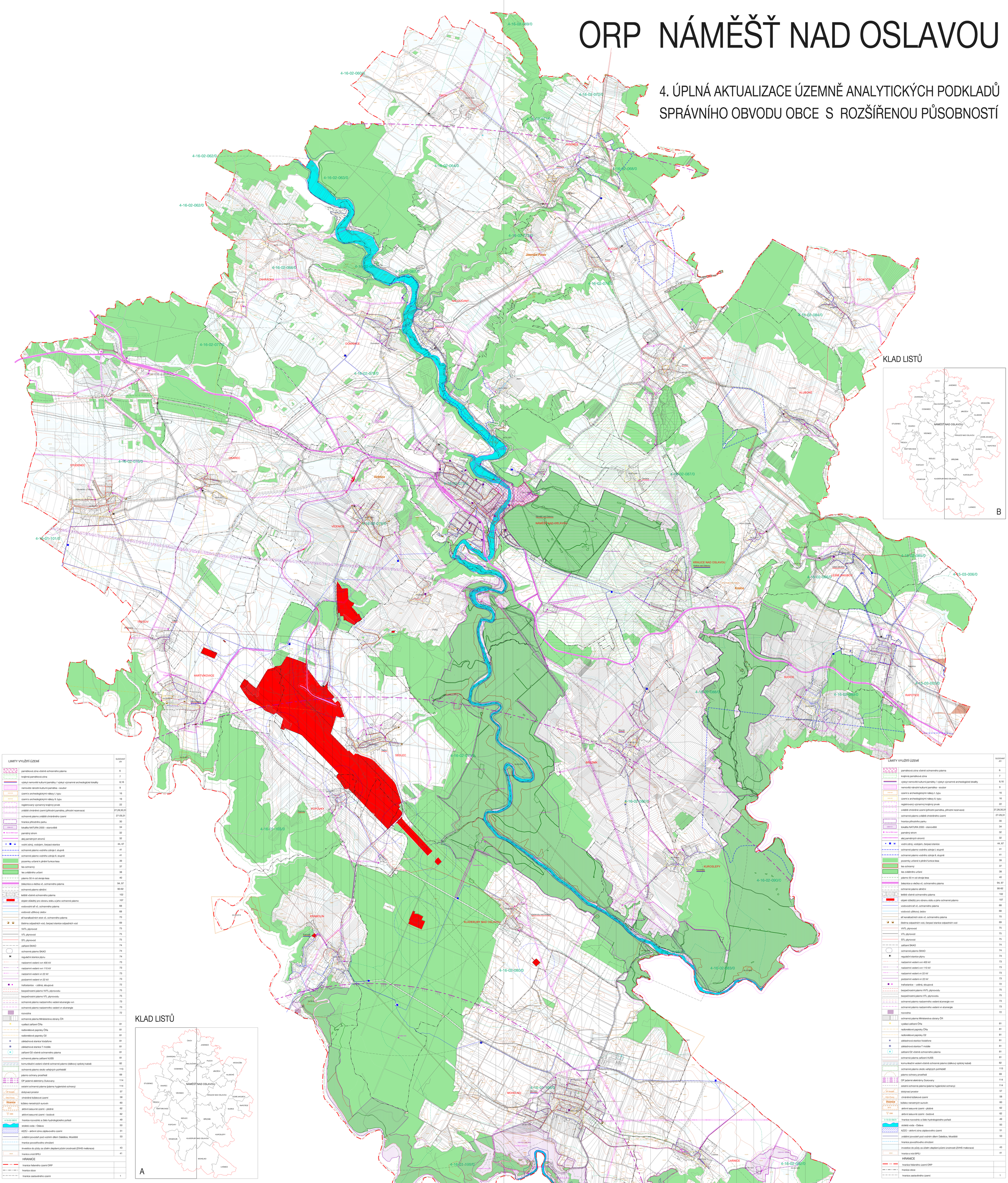

LIMITY VYUŽITÍ ÚZEMÍ	SLEDOVANÝ JEV
památková zóna včetně ochranného pásma	6
krajinná památková zóna	7
výskyt nemovitě kulturní památky / výskyt významné archeologické lokality	8,16
nemovitá národní kulturní památka - soubor	9
území s archeologickými nálezy I. typu	16
území s archeologickými nálezy II. typu	16
registrovaný významný krajinný prvek	22
zvláště chráněné území (přírodní památka, přírodní rezervace)	27,28,30,31
ochranné pásmo zvláště chráněného území	27-29,31
hranice přírodního parku	30
lokalita NATURA 2000 - stanoviště	34
památný strom	32
alej památných stromů	32
vodní zdroj, vodojem, čerpací stanice	44, 67
ochranné pásmo vodního zdroje I. stupně	41
ochranné pásmo vodního zdroje II. stupně	41
pozemky určené k plnění funkce lesa	39
les ochranný	37
les zvláštního určení	38
pásmo 50 m od okraje lesa	40
železnice a vlečka vč. ochranného pásma	94, 97
ochranné pásmo silniční	90-92
letiště včetně ochranného pásma	102
objekt důležitý pro obranu státu a jeho ochranné pásmo	107
vodovodní síť vč. ochranného pásma	68
vodovod užitkový Jedov	68
síť kanalizačních stok vč. ochranného pásma	70
čistírna odpadních vod, čerpací stanice odpadních vod	69
VVTL plynovod	75
VTL plynovod	75
STL plynovod	75
zařízení SKAO	74
ochranné pásmo SKAO	74
regulační stanice plynu	74
nadzemní vedení vvn 400 kV	73
nadzemní vedení vvn 110 kV	73
nadzemní vedení vn 22 kV	73
podzemní vedení vn 22 kV	73
trafostanice - zděná, sloupová	72
bezpečnostní pásmo VVTL plynovodu	75
bezpečnostní pásmo VTL plynovodu	75
ochranné pásmo nadzemního vedení el.energie vvn	73
ochranné pásmo nadzemního vedení vn el.energie	73
rozvodna	72
ochranná pásma Ministerstva obrany ČR	
vysílací zařízení ČRa	81
radiolinkové paprsky ČRa	81
radiolinkové paprsky O2	81
základnová stanice Vodafone	81
základnová stanice T mobile	81
zařízení O2 včetně ochranného pásma	81
ochranná pásma zařízení VUSS	81
komunikační vedení včetně ochranné pásmo (dálkový optický kabel)	82
ochranné pásmo okolo veřejných pohřebišť	113
pásmo ochrany prostředí	69
OP jaderné elektrárny Dukovany	114
ostatní ochranná pásma (pásma hygienické ochrany)	114
dobývací prostor	57
chráněné ložiskové území	58
ložisko nerostných surovin	60
aktivní sesuvné území - plošné	62
aktivní sesuvné území - bodové	62
hranice rozvodnic a číslo hydrologického pořadí	49
stoletá voda - Oslava	50
AZZÚ - aktivní zóna záplavového území	51
zvláštní povodeň pod vodním dílem Dalešice, Mostiště	53
hranice povodňového ohrožení	
investice do půdy za účelem zlepšení půdní úrodnosti (ZVHS meliorace)	43
hranice a kód BPEJ	41
HRANICE	
hranice řešeného území ORP	
hranice obce	
hranice zastavěného území	1

4. ÚPLNÁ AKTUALIZACE ÚAP ORP NÁMĚŠŤ NAD OSLAVOU - 2016	
EVIDENČNÍ ČÍSLO :	216 - 002 - 742
ZHOTOVITEL :	URBANISTICKÉ STŘEDISKO BRNO, SPOL. S. R. O.
PROJEKTANTI :	ING. ARCH. V. OZNEROVÁ, MGR. M. NOVOTNÝ, ING. ARCH PAVEL DUCHÁČEK, ING. P. VESELÝ, BC. LUCIE BURÝŠKOVÁ
OBJEDNATEL :	MĚSTO NÁMĚŠŤ NAD OSLAVOU
MĚŘÍTKO :	1: 10 000
DATUM :	PROSINEC 2016

VÝKRES LIMITŮ VYUŽITÍ ÚZEMÍ

2A

LIMITY VYUŽITÍ ÚZEMÍ	SLEDOVANÝ JEV
památková zóna včetně ochranného pásma	6
krajinná památková zóna	7
výskyt nemovitě kulturní památky / výskyt významné archeologické lokality	8,16
nemovitá národní kulturní památka - soubor	9
území s archeologickými nálezy I. typu	16
území s archeologickými nálezy II. typu	16
registrovaný významný krajinný prvek	22
zvláště chráněné území (přírodní památka, přírodní rezervace)	27,28,30,31
ochranné pásmo zvláště chráněného území	27-29,31
hranice přírodního parku	30
lokalita NATURA 2000 - stanoviště	34
památný strom	32
alej památných stromů	32
vodní zdroj, vodojem, čerpací stanice	44, 67
ochranné pásmo vodního zdroje I. stupně	41
ochranné pásmo vodního zdroje II. stupně	41
pozemky určené k plnění funkce lesa	39
les ochranný	37
les zvláštního určení	38
pásmo 50 m od okraje lesa	40
železnice a vlečka vč. ochranného pásma	94, 97
ochranné pásmo silniční	90-92
letiště včetně ochranného pásma	102
objekt důležitý pro obranu státu a jeho ochranné pásmo	107
vodovodní síť vč. ochranného pásma	68
vodovod užitkový Jedov	68
síť kanalizačních stok vč. ochranného pásma	70
čistírna odpadních vod, čerpací stanice odpadních vod	69
VVTL plynovod	75
VTL plynovod	75
STL plynovod	75
zařízení SKAO	74
ochranné pásmo SKAO	74
regulační stanice plynu	74
nadzemní vedení vvn 400 kV	73
nadzemní vedení vvn 110 kV	73
nadzemní vedení vn 22 kV	73
podzemní vedení vn 22 kV	73
trafostanice - zděná, sloupová	72
bezpečnostní pásmo VVTL plynovodu	75
bezpečnostní pásmo VTL plynovodu	75
ochranné pásmo nadzemního vedení el.energie vvn	73
ochranné pásmo nadzemního vedení vn el.energie	73
rozvodna	72
ochranná pásma Ministerstva obrany ČR	
vysílací zařízení ČRa	81
radiolinkové paprsky ČRa	81
radiolinkové paprsky O2	81
základnová stanice Vodafone	81
základnová stanice T mobile	81
zařízení O2 včetně ochranného pásma	81
ochranná pásma zařízení VUSS	81
komunikační vedení včetně ochranné pásmo (dálkový optický kabel)	82
ochranné pásmo okolo veřejných pohřebišť	113
pásmo ochrany prostředí	69
OP jaderné elektrárny Dukovany	114
ostatní ochranná pásma (pásma hygienické ochrany)	114
dobývací prostor	57
chráněné ložiskové území	58
ložisko nerostných surovin	60
aktivní sesuvné území - plošné	62
aktivní sesuvné území - bodové	62
hranice rozvodnic a číslo hydrologického pořadí	49
stoletá voda - Oslava	50
AZZÚ - aktivní zóna záplavového území	51
zvláštní povodeň pod vodním dílem Dalešice, Mostiště	53
hranice povodňového ohrožení	
investice do půdy za účelem zlepšení půdní úrodnosti (ZVHS meliorace)	43
hranice a kód BPEJ	41
HRANICE	
hranice řešeného území ORP	
hranice obce	
hranice zastavěného území	1

4. ÚPLNÁ AKTUALIZACE ÚAP ORP NÁMĚŠŤ NAD OSLAVOU - 2016	
EVIDENČNÍ ČÍSLO :	216 - 002 - 742
ZHOTOVITEL :	URBANISTICKÉ STŘEDISKO BRNO, SPOL. S. R. O.
PROJEKTANTI :	ING. ARCH. V. OZNEROVÁ, MGR. M. NOVOTNÝ, ING. ARCH PAVEL DUCHÁČEK, ING. P. VESELÝ, BC. LUCIE BURÝŠKOVÁ
OBJEDNATEL :	MĚSTO NÁMĚŠŤ NAD OSLAVOU
MĚŘÍTKO :	1: 10 000
DATUM :	PROSINEC 2016

VÝKRES LIMITŮ VYUŽITÍ ÚZEMÍ

2B