ORP NÁMĚŠŤ NAD OSLAVOU

6.ÚPLNÁ AKTUALIZACE ÚZEMNĚ ANALYTICKÝCH PODKLADŮ
SPRÁVNÍHO OBVODU OBCE S ROZŠÍŘENOU PŮSOBNOSTÍ

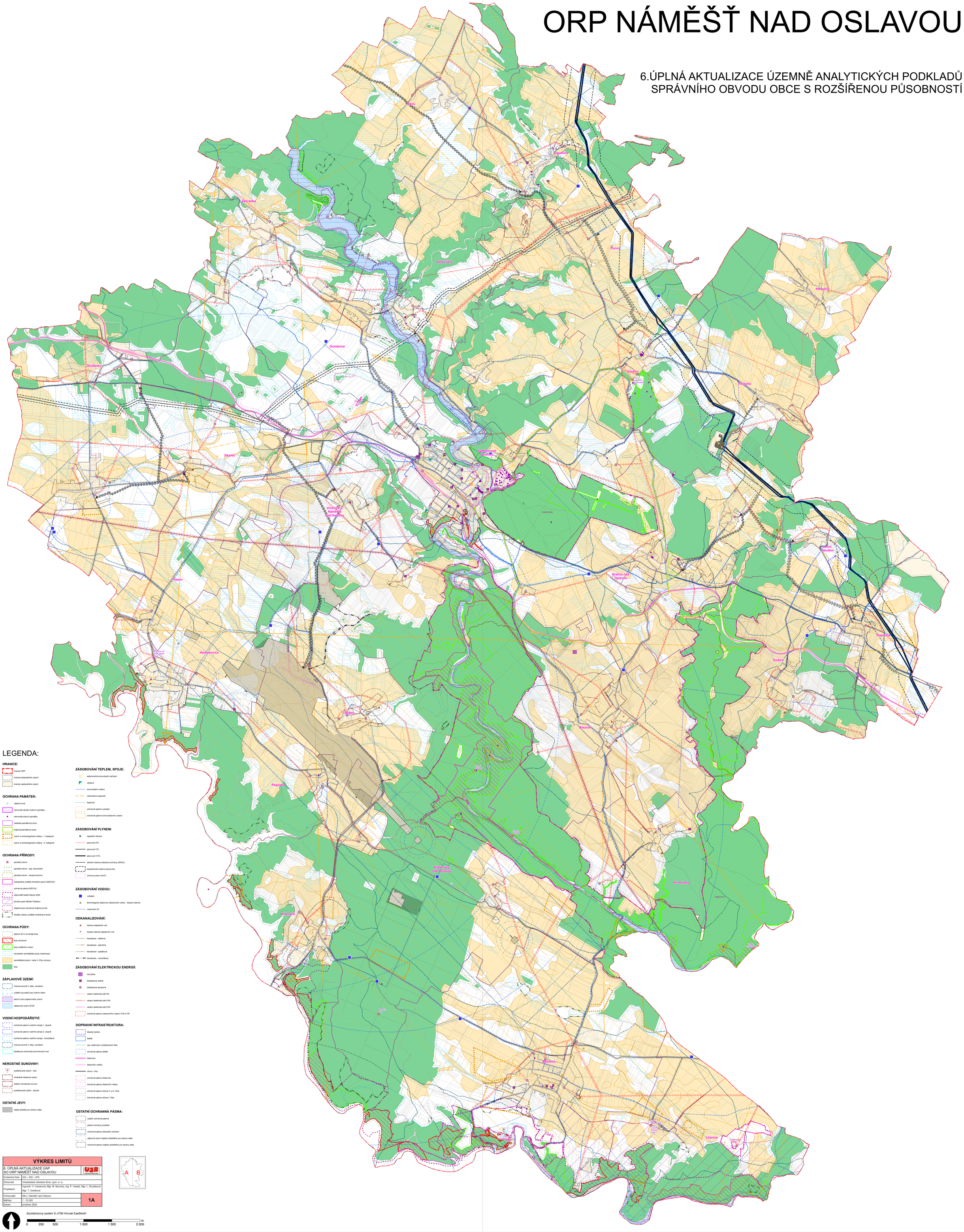

LEGENDA:

HRANICE:
- hranice ORP
- hranice katastrálního území
- hranice zastavěného území

OCHRANA PAMÁTEK:
- válečný hrob
- nemovitá národní kulturní památka
- nemovitá kulturní památka
- městská památková zóna
- krajinná památková zóna
- území s archeologickými nálezy - I. kategorie
- území s archeologickými nálezy - II. kategorie

OCHRANA PŘÍRODY:
- památný strom
- památný strom - alej, stromořadí
- památný strom - skupina stromů
- maloplošné zvláště chráněné území (MZCHÚ)
- ochranné pásmo MZCHÚ
- stanoviště lokalit Natura 2000
- přírodní park Střední Pojihlaví
- registrovaný významný krajinný prvek
- lokalita výskytu zvláště chráněných druhů

OCHRANA PŮDY:
- pásmo 30 m od okraje lesa
- lesy ochranné
- lesy zvláštního určení
- odvodnění zemědělské půdy (meliorace)
- zemědělská půda I. nebo II. třídy ochrany
- lesy

ZÁPLAVOVÉ ÚZEMÍ:
- hranice povodí 4. řádu, označení
- zvláštní povodeň pod vodním dílem
- aktivní zóna záplavového území
- záplavové území Q100

VODNÍ HOSPODÁŘSTVÍ:
- ochranné pásmo vodního zdroje 1. stupně
- ochranné pásmo vodního zdroje 2. stupně
- ochranné pásmo vodního zdroje - nerozšířeno
- hranice povodí 4. řádu, označení
- lokalita pro akumulaci povrchových vod

NEROSTNÉ SUROVINY:
- poddolované území - bod
- chráněné ložiskové území
- ložisko nerostných surovin
- poddolované území - plocha

OSTATNÍ JEVY:
- objekt důležitý pro obranu státu

ZÁSOBOVÁNÍ TEPLEM, SPOJE:
- elektronické komunikační zařízení
- výtopna
- komunikační vedení
- radiorelé pasmek
- teplovod
- ochranné pásmo vysílače
- ochranné pásmo komunikačního vedení

ZÁSOBOVÁNÍ PLYNEM:
- regulační stanice
- plynovod STL
- plynovod VTL
- plynovod VVTL
- zařízení stanice katodové ochrany (SKAO)
- bezpečnostní pásmo plynovodu
- ochranné pásmo SKAO

ZÁSOBOVÁNÍ VODOU:
- vodojem
- technologický objekt pro zásobování vodou - čerpací stanice
- vodovodní síť

ODKANALIZOVÁNÍ:
- čistírna odpadních vod
- čerpací stanice odpadních vod
- kanalizace - dešťová
- kanalizace - jednotná
- kanalizace - splašková
- kanalizace - nerozlišena

ZÁSOBOVÁNÍ ELEKTRICKOU ENERGIÍ:
- rozvodna
- trafostanice zděná
- trafostanice sloupová
- vedení elektrické sítě VN
- vedení elektrické sítě VVN
- vedení elektrické sítě ZVN
- ochranné pásmo nadzemního vedení VVN a VN

DOPRAVNÍ INFRASTRUKTURA:
- letecký koridor
- letiště
- oky vzletových a přistávacích drah
- ochranné pásmo letiště
- železnice
- železniční vlečka
- silnice I. třídy
- ochranné pásmo železnice
- ochranné pásmo železniční vlečky
- ochranné pásmo silnice II. a III. třídy
- ochranné pásmo silnice I. třídy

OSTATNÍ OCHRANNÁ PÁSMA:
- ostatní ochranná pásma
- pásmo ochrany prostředí
- ochranné pásmo leteckého zařízení
- zájmové území objektu důležitého pro obranu státu
- ochranné pásmo objektu důležitého pro obranu státu

VÝKRES LIMITŮ	
6. ÚPLNÁ AKTUALIZACE ÚAP SO ORP NÁMĚŠŤ NAD OSLAVOU	
Evidenční číslo	224 – 002 – 078
Zhotovitel	Urbanistické středisko Brno, spol. s r.o.
Projektanti	Ing.arch. V. Cizrnerová, Mgr. M. Novotný, Ing. P. Veselý, Mgr. L. Buryšková, Mgr. T. Golešová
Pořizovatel	Mě.ú. Náměšť nad Oslavou
Měřítko	1 : 10 000
Datum	prosinec 2024
	1A

A B

Souřadnicový systém S-JTSK Krovak EastNorth

0 250 500 1 000 1 500 2 000 m